

**TAM ÖNCÜ**  
BİR OKUL



*istikhale atılan en güçlü adım*

# YKS SINAV SİSTEMİ

**PDR** SERVİSİ

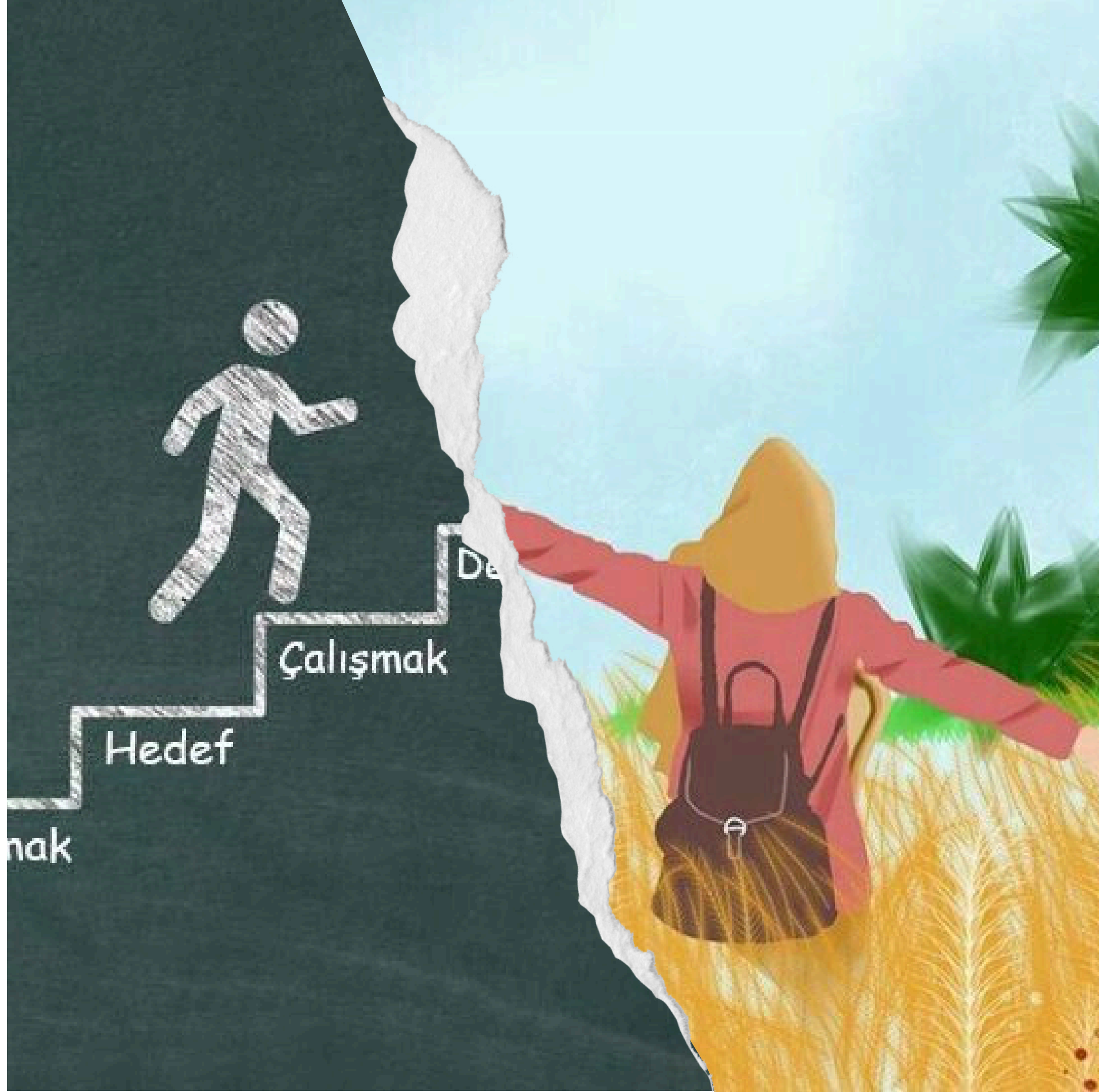

YÜKSEK ÖĞRETİM KURUMLARI SINAVI  
3 OTURUM OLARAK YAPILMAKTADIR

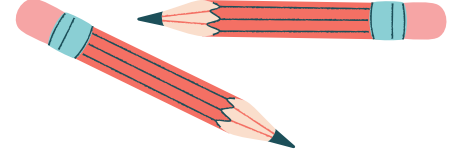

**TYT-Temel Yeterlilik Sınavı**

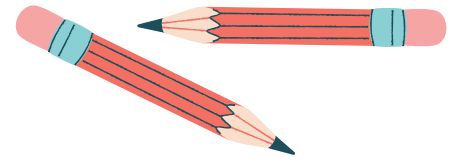

**AYT-Alan Yeterlilik Sınavı**

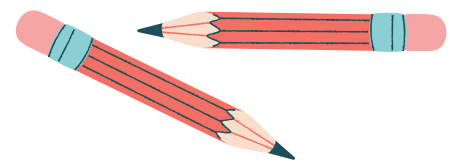

**DYT-Dil Yeterlilik Sınavı**



**TÜRKÇE**  
40



**MATEMATİK**  
40

# TYT SINAVI

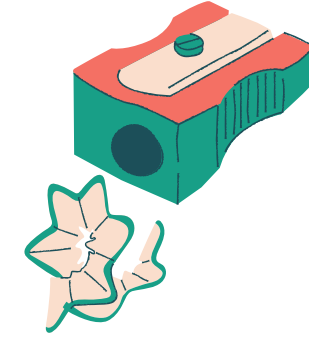

**120 SORU**



**FEN BİLİMLERİ**  
20  
Fizik : 7  
Kimya : 7  
Biyoloji: 6



**SOSYAL BİLİMLER**  
20  
Coğrafya :5  
Dkab:5  
Felsefe:5  
Tarih: 5



**165 DAKİKA**

**Her soru 1.3 dk.**

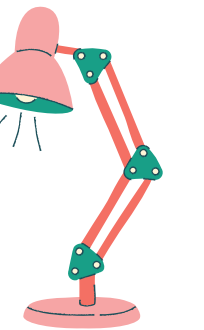

# TYT 'de Soru Tarzi



SORULAR ORTAK MÜFREDATTAN OLACAK



OKUDUĐUNU ANLAMA VE YORUMLAMA BECERİLERİNİ ÖLÇECEK



SOSYAL ALANLARDA YİNE ADAYLARIN OKUDUĐUNU ANLAMA BECERİLERİ ÖLÇÜLECEK.



FEN BİLİMLERİ ALANINA YATKINLIĐI VE YORUMLAMA BECERİLERİNİ ÖLÇECEK



MATEMATİK KAVRAMLARINI KULLANMA VE TEMEL MATEMATİK İŐLEMLERİ YAPMA BECERİSİ ÖLÇÜLECEK

# TYT PUAN TÜRÜ



**Açıköğretim Önlisans Tercihlerinde**



**Özel Yetenek Sınavına Başvuru Yaparken**



**Önlisans Bölümlerini Tercihlerinde**



**PMYO(Polis Meslek Yüksek Okulu)'na Başvuru Yaparken**



**MSÜ(Astsubay Meslek Yüksek Okulu)'na Başvuru Yaparken**

MSÜ'de diğer bölümler için AYT' ye girme zorunluluğu bulunmaktadır.

# HATIRLATMALAR



**AYT puanları birbirinden bağımsız hesaplanır**



**AYT puanı hesaplanırken her alan için o alana kaynaklık eden iki AYT testi kullanılır.**

Örnek: AYT'de 3 teste giren adayın (MAT, FEN, Edebiyat Sos-1) sayısal puanı hesaplanırken Mat ve Fen testleri dikkate alınır, Edebiyat-sos-1 netleri Sayısal puanını etkilemez.

Aynı şekilde bu adayın Eşit Ağırlık Puanı hesaplanırken de Mat ve Edebiyat Sos-1 netleri dikkate alınır, Fen netleri dikkate alınmaz.

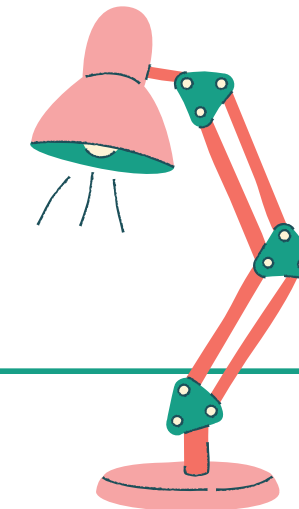

# HATIRLATMALAR



TYT'de en az 0,5 Türkçe ya da matematik neti çıkartamayan adayın AYT puanı hesaplanmaz.



TYT netleri AYT puanını hesaplamada kullanılır.



AYT başarısı / başarısızlığı TYT puanını etkilemez.



Subaylık seçim aşamasında Ham Söz, Sayısal ve Eşit Ağırlık AYT puanları kullanılır.



Astsubaylık için ham TYT puanı kullanılır.

# AYT PUAN TÜRÜ

## SAYISAL FEN BİLİMLERİ

Biyoloji- 13 soru  
Fizik- 14 soru  
Kimya- 13 soru  
Matematik- 40 soru

## SÖZEL

Türk Dili ve Edebiyatı-  
24 soru  
Coğrafya 1-2=6+11 soru  
Tarih 1-2= 10+11 soru  
Felsefe Grubu- 12 soru  
Din Kültürü ve A.B.

## EŞİT AĞIRLIK

Türk Dili ve  
Edebiyatı-24 soru  
coğrafya 1- 6 soru  
Tarih 1- 10 soru  
Matematik- 40 soru

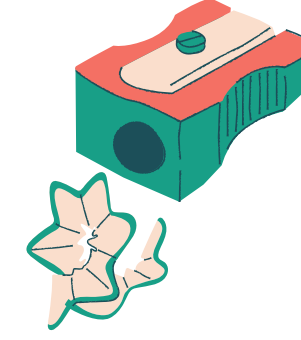

# 160 SORU



# 180 DAKİKA



# Her soru 1.25 dk.

80 SORUDA HER SORU İÇİN 2.25 DAKİKA DAKİKA

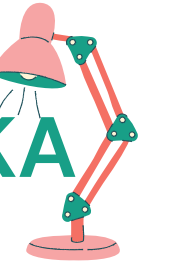

TYT puanının hesaplanması için En az 0,5 Türkçe ya da matematik neti yapmak gerekir.  
TYT'de en az 0,5 Türkçe ya da matematik neti çıkartamayan adayın AYT puanı hesaplanmaz.



# DİL PUAN TÜRÜ

## DİL

İngilizce  
Almanca  
Fransızca  
Rusça  
Arapça

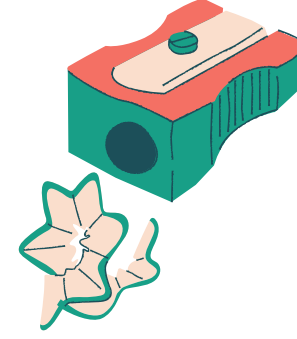

80 SORU



120 DAKİKA

Her soru 1.50 dk.



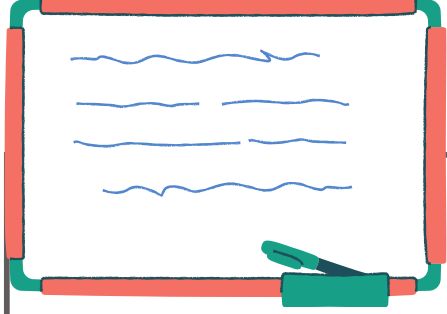
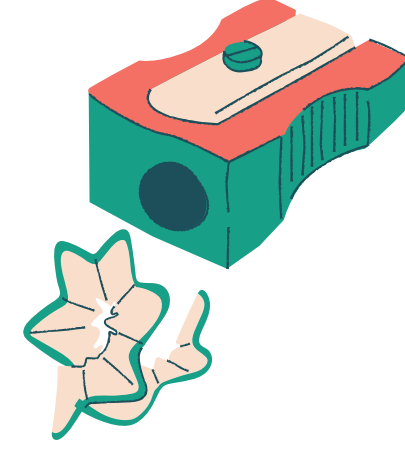
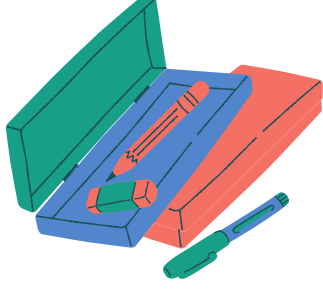

**YKS SINAVI GENELDE HAZİRAN AYININ İKİNCİ HAFTASONU  
CUMARTESİ VE PAZAR GÜNLERİ YAPILMAKTADIR.**

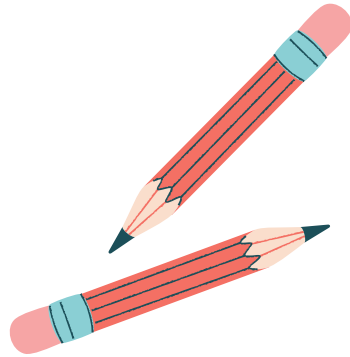
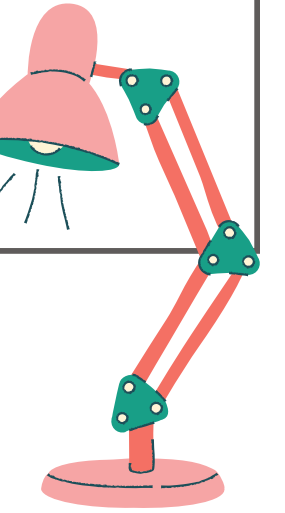

# OBP(ORTAÖĞRETİM BAŞARI PUANI) ETKİSİ

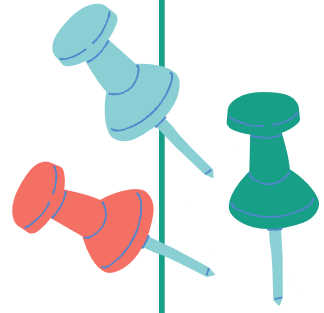

$$\text{OBP} = \text{DİPLOMA NOTU} * 5$$
$$\text{EKLENECEK PUAN} = \text{OBP} * 0.12$$

 veya

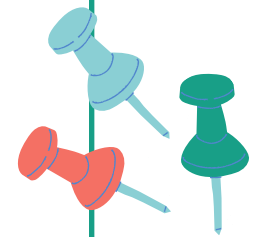

$$\text{EKLENECEK PUAN} = \text{DİPLOMA NOTU} * 0.6$$

**OBP HESAPLAMASINDA DİPLOMA NOTU ÖNEMLİDİR.**



# OBP ETKİSİNE ÖRNEK

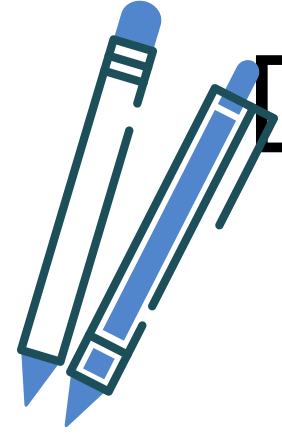
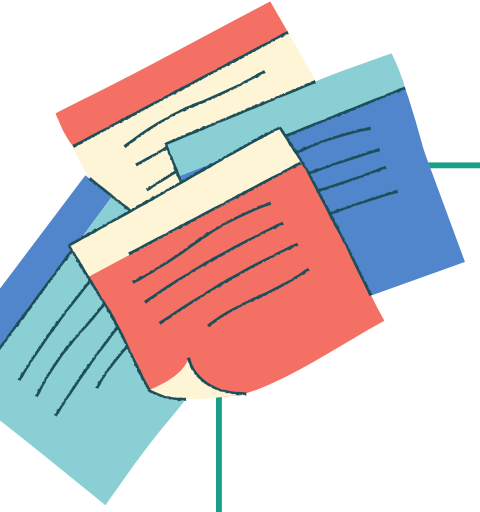

DİPLOMA NOTU=70

$$70 * 5 = 350 (\text{OBP})$$

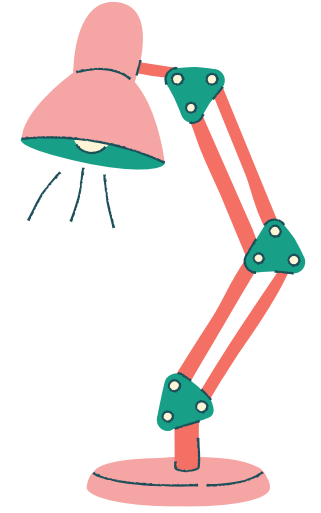

$$350 * 0.12 = 42 (\text{YERLEŐTİRME PUANINA ETKİSİ})$$

# OKUL BİRİNCİLİĞİ

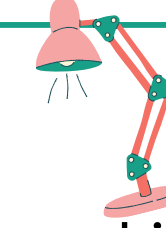
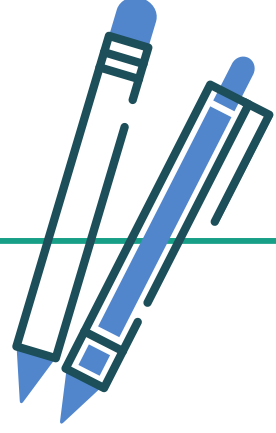
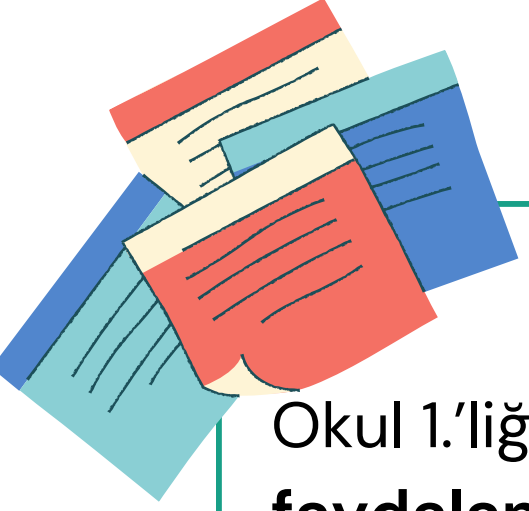

Okul 1.'liğı sadece adayın mezun olduđu yıl için geçerlidir. Yerleşemeyen aday bir sonraki yıl için bu avantajdan **faydalanamayacaktır.**

Sadece devlet üniversitelerinde, önlisans ve lisans programlarında okul birinciliğı kontenjanı vardır.

Okul birincileri için ayrılan kontenjanlar sınırlıdır. Bu nedenle, tercihlerinin tümünü çok istenen programlar arasından yapan okul birincileri, puanlarının yüksek olmaması durumunda hiçbir programa yerleşemeyebilirler.

Ortaöğretim okullarını birincilikle bitiren adaylar için yükseköğretim programlarında okul birincisi kontenjanı bulunmaktadır. Okul birincileri, genel kontenjan (öncelikle) ve okul birincisi kontenjanı göz önünde tutularak merkezî yerleştirme ile yerleştirme puanlarının yeterli olduđu **en üst tercihlerine** yerleştirilmektedir.

Okul birincileri için ayrılan kontenjanların dolmaması durumunda boş kontenjan genel kontenjane aktarılır. Kılavuzda yer alan tüm genel kurallar, okul birincileri için de geçerlidir.

# BARAJ PUANLARI

TYT TERCİHİ YAPABİLMEK İÇİN İLGİLİ BÖLÜM VE ÜNİVERSİTE İÇİN GEREKLİ PUAN TÜRÜ YAPILMASI GEREKMEKTEDİR

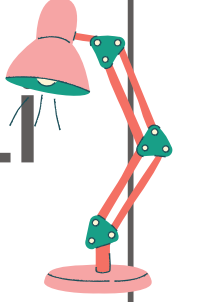

TYT DE İLGİLİ PUANTÜRÜNÜ HER ÜNİVERSİTE KENDİ BELİRLEMEDİR.

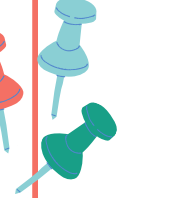

AYT DE TERCİH YAPABİLMEK İÇİN İLGİLİ PUAN TÜRÜNÜ HER ÜNİVERSİTE KENDİ BELİRLEMEDİR

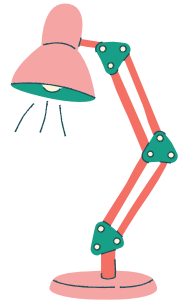
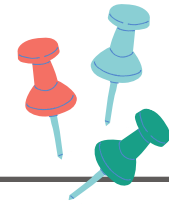

TYT DE HAM 200 VE ÜZERİ PUAN ALAN ADAYLAR GELECEK YIL AYT SINAVINA DİREKT KATILABİLİR MADDESİ KALDIRILMIŞTIR.

# BAŞARI SIRALAMA ŞARTLARI

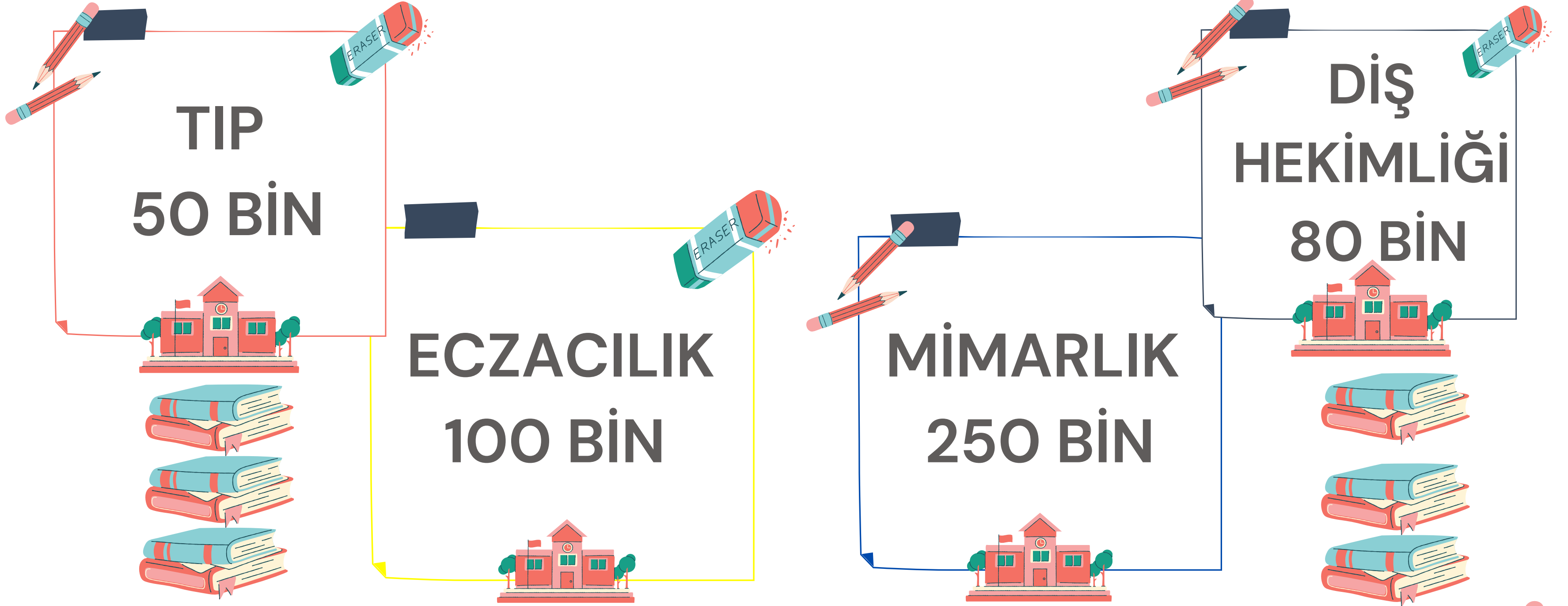

İLGİLİ PUAN TÜRÜNDEN BELİRTİLEN SIRALAMADAN DÜŞÜK OLMASI DURUMUNDA TERCİH HAKKI BULUNMAMAKTADIR

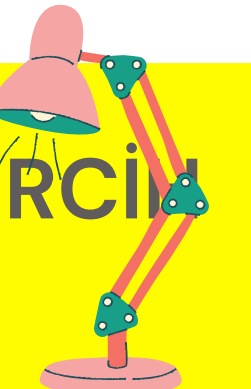

# BAŞARI SIRALAMA ŞARTLARI

**ÖĞRETMENLİK**  
**300 BİN**



**MÜHENDİSLİK**  
**300 BİN**

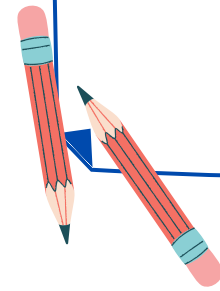

**HUKUK**  
**125 BİN**

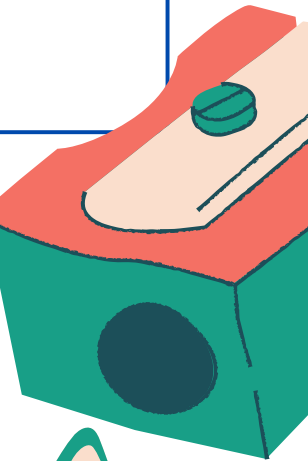
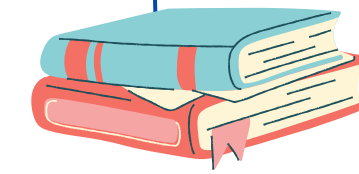

MÜHENDİSLİK PROGRAMLARINDA ZİRAAT- ORMAN VE SU ÜRÜNLERİ  
MÜHENDİSLİKLERİ SIRALAMA BAŞARI DIŞINDADIR

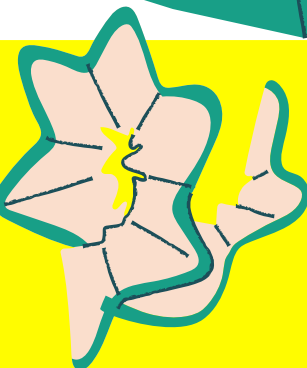
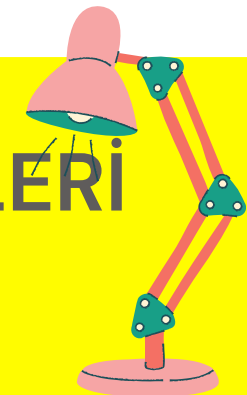



# ÖZEL YETENEK

**Beden Eğitimi ve Spor Öğretmenliği**  
**Engellilerde Beden Eğitimi Öğretmenliği**  
**Müzik Öğretmenliği**  
**Resim Öğretmenliği**

Programlarını tercih edebilmek için ham ya da TYT' den ilk 800.000 başarı sırasında olmak gerekir.

Bu şartı sağlayan daha sonra özel yetenek sınavına katılabilir.



**Not: Bunların dışındaki özel yetenek programlarına ön başvurusunda üniversitelerin belirleyeceği TYT puanı istenecektir.**

# YERLEŐTİRME PUANINA TESTLERİN YÜZDELİK ETKİSİ

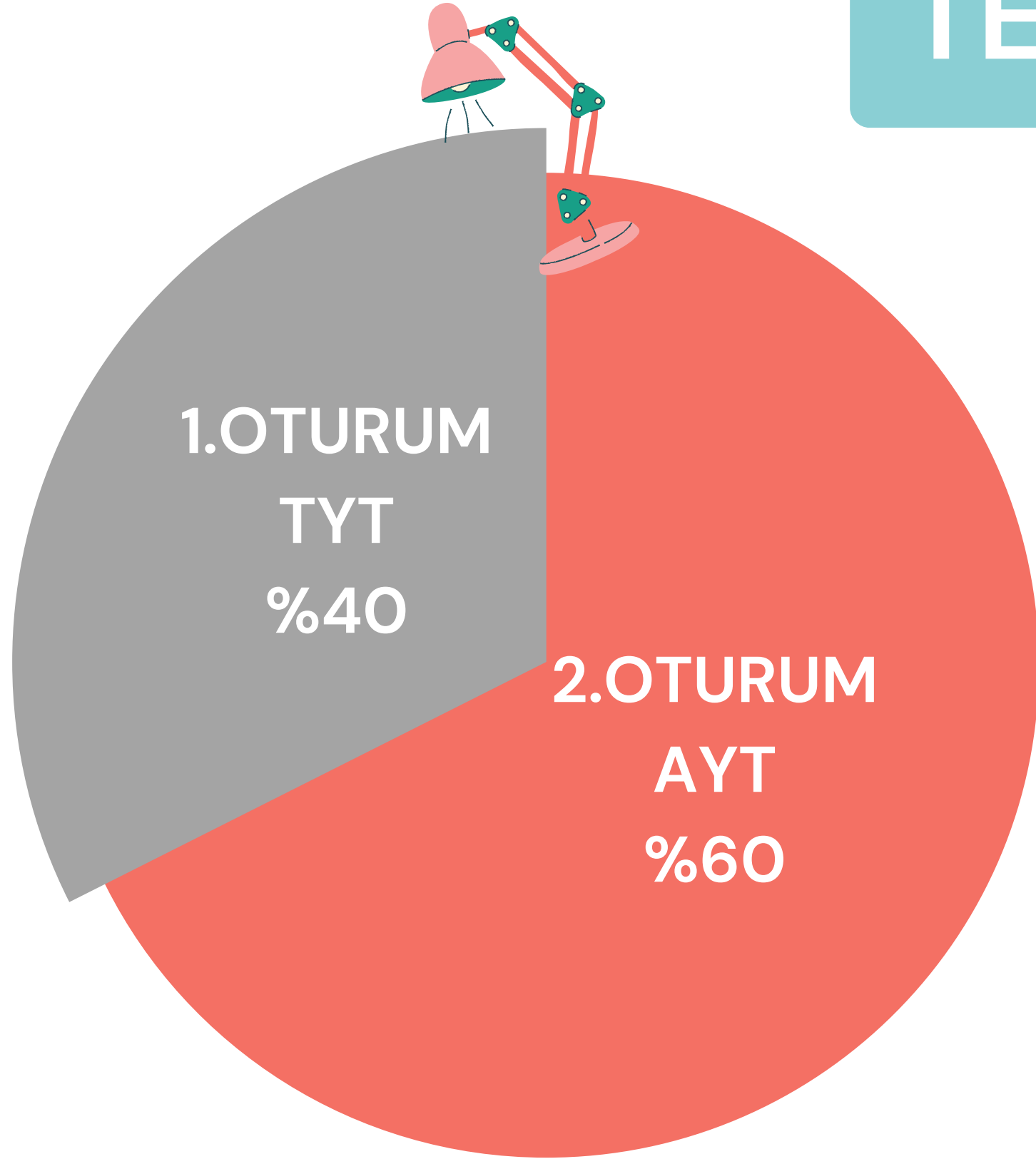

 **DİL**

**SÖZEL** 

 **SAYISAL**

 **EŐİT**

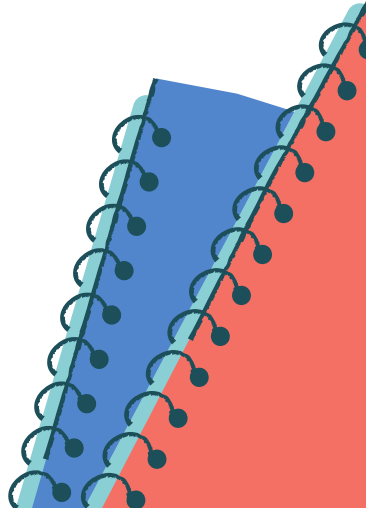

# AYT PUAN TÜRLERİNİN ÇÖZMESİ GEREKEN TESTLER

	Türk Dili Edebiyatı- Sosyal Bilimler1	Sosyal Bilimler2	Matematik	Fen Bilimleri
Sözel	+	+		
Eşit Ağırlık	+		+	
Sayısal			+	+
Sözel+ Eşit	+	+	+	
Sayısal+ Eşit	+		+	+
Sözel+Sayısal + Eşit	+	+	+	+

YSK SINAV  
SONUÇ BELGESİ  
ÖRNEĞİ

TYT TESTLERİNDEKİ DOĞRU VE YANLIŞ SAYILARI							
TÜRKÇE		SOSYAL BİLİMLER		TEMEL MATEMATİK		FEN BİLİMLERİ	
Doğru	Yanlış	Doğru	Yanlış	Doğru	Yanlış	Doğru	Yanlış
38	2	17	3	30	5	19	1

AYT TESTLERİNDEKİ DOĞRU/YANLIŞ SAYILARI							
TÜRK DİLİ VE EDEBİYATI - SOSYAL BİLİMLER - 1							
TÜRK DİLİ VE EDEBİYATI		TARİH - 1		COĞRAFYA - 1			
Doğru	Yanlış	Doğru	Yanlış	Doğru	Yanlış	Doğru	Yanlış
0	0	0	0	0	0	0	0
SOSYAL BİLİMLER - 2							
TARİH - 2		COĞRAFYA - 2		FELSEFE GRUBU		DKAB / İLAVE FELSEFE GRUBU	
Doğru	Yanlış	Doğru	Yanlış	Doğru	Yanlış	Doğru	Yanlış
0	0	0	0	0	0	0	0
MATEMATİK		FEN BİLİMLERİ					
		FİZİK		KİMYA		BİYOLOJİ	
Doğru	Yanlış	Doğru	Yanlış	Doğru	Yanlış	Doğru	Yanlış
38	2	13	1	12	1	11	2

OKUL VE ORTAĞRETİM BAŞARI PUANI BİLGİLERİ					
DİPLOMA NOTU	ORTAĞRETİM BAŞARI PUANI	OKUL KODU	OKUL TÜRÜ KODU	ALAN KODU	DAL NO
90,28	451,40000	066139	11041	6303	-

SINAV PUANLARI VE BAŞARI SIRALARI			YERLEŞTİRME PUANLARI VE BAŞARI SIRALARI				
PUAN TÜRÜ	PUANI	BAŞARI SIRASI	YERLEŞTİRME		EK PUANLI YERLEŞTİRME		
			PUANI	BAŞARI SIRASI	PUANI	BAŞARI SIRASI	
TYT	438,30878	7391	Y-TYT	492,47678	7393	---	---
SAY	454,11595	4241	Y-SAY	508,28395	4811	---	---
SÖZ	---	---	Y-SÖZ	---	---	---	---
EA	359,80033	15531	Y-EA	413,96833	15377	---	---
DİL	---	---	Y-DİL	---	---	---	---

# GÖRÜŞMEK ÜZERE

**TAM ÖNCÜ**  
BİR OKUL



*istikbale atılan en güçlü adım*



*by art\_agan*